KIZILMASKE

Sayı:277 HAFTALIK GENÇLİK MECMUASI 5 LİRA

TAY YAYINLARI

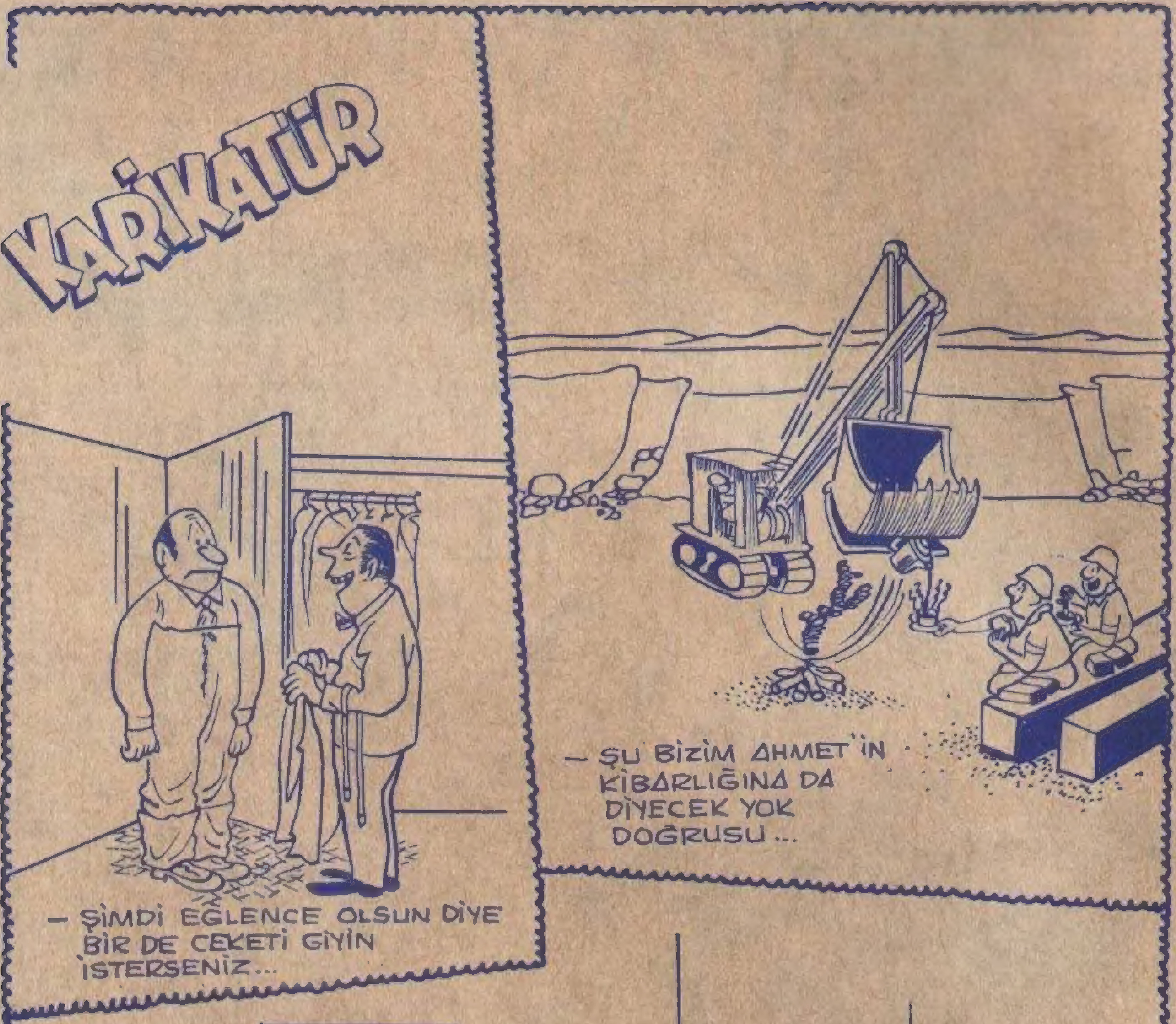

KIZILMASKE
Haftalık Mecmua. Sahibi ve Sorumlu Yönetmeni. M. SEZEN YALÇINER
İdare Yeri: Klodfarer Cad. No:16 ISTANBUL Tel:22 45 32-26 72 42
NEŞİR TARİHİ:24.11.1978

BASKI - SEÇİL OFSET - 27 32 00 - İST.

KIZILMASKE
HIRSIZ MANKENLER
ÜÇ MANKEN KIZ DEFİLEDE TAKTIKLARI LEONARD ELMASLARINI ÇALMAK İÇİN PLÂN YAPARLAR. FAKAT HAREKETE GEÇTİKLERİ SIRADA BİR RASTLANTI SONUCU KIZILMASKE OLAYA KARIŞIR...

ORADA MISIN FANTOM AMCA?..
EVET REKS! FAKAT NEREDEYİZ BİZ ?
KENT DIŞINDA ESKİ BİR DEĞİRMEN-DE. SENİ KIZLAR GETİRDİ BURAYA...
ONLARI BİR BOTLA TAKİP ETTİK.
GEL TOM.! FANTOM AMCAYI BULDUM.
GELİYO-RUM.
GÜRÜLTÜ ETMEYELİM... ADAM UYANABİLİR.

FANTOM AMCAYI DEĞİRMENİN ÇARKINA BAĞ-LAMIŞLAR!
İPLERİNİ ŞİMDİ ÇÖZERİZ FANTOM AMCA!..
SİZE OTEL ODASINDAN ÇIK-MAYIN DEMİŞTİM. BENİ DİNLEME-DİNİZ!..

AMA, BU KEZ SİZE KIZMAYACAĞIM!..
O ÜÇ KIZ SENİ NİÇİN BURAYA GETİRDİLER ACABA..?
BİLMİYORUM! AMA YAKINDA ONU DA ÖĞRENİRİZ...
HAYDİ ELLERİMİ ÇÖZ DE GİDELİM BURADAN..!
PEKİ!
O DA NE? İÇERDEN SESLER GELİYOR!..
DİKKATLİ OLMALIYIM!..
OOO!.. MASKELİ ADAMIN MİSAFİRLERİ GELMİŞ!..
BANG

ŞAKLAN ŞURAYA REKS!
BANG
BANG
BU SIRADA TOM PENCERE-DEKİ İPE TUTUNDU VE...
...KENDİNİ BOŞLUĞA BIRAKTI...
AL BAKALIM!
UHHH!
AFERİN TOM! HEMEN GİDELİM.. ŞU GECE KUŞLARINI BİR AN ÖNCE BULMALIYIZ..
NEREYE GİT-TİKLERİNİ BİLMİ-YORUZ AMA OTELE DÖNDÜKLERİNİ DE SANMAM!

ONLARI İZLERKEN BAZI KONUŞMALARINI DUYDUK. ELMASLARDAN SÖZ EDİYORLARDI FANTOM AMCA!
BELKİ DE BUNLAR ELMAS HIRSIZIDIR. AMA, AMSTERDAM'DA YÜZLERCE KUYUMCU VAR!
NEYSE. ÖNCE ŞEHİRE DÖNELİM, SONRA DÜŞÜNÜRÜZ.
AZ SONRA RIHTIMA VARMIŞLARDI...
GALİBA EN İYİSİ OTELE GİDİP ONLARI ORADA BEKLEMEK!..
BİR DAKİKA!..
O ÜÇ KIZ DEFİLEDEN SONRA, TAKTIKLARI ELMASLARIN SAHİBİYLE UZUN UZUN SOHBET ETMİŞLERDİ...
AFERİN REKS.. HAKLISIN... ONLARI NEREDE BULACAĞIMIZI BİLİYORUM ŞİMDİ... SİZ TEKNEYİ YERİNE BIRAKIP OTELE DÖNÜN!

ÜÇ KIZ ELMAS HIRSIZI. DEĞİRMENDEKİ ADAM DA ONLARIN YARDIMCISI.
MASUM GÖRÜNÜŞLÜ MANKENLER GECE OLUNCA USTA BİRER HIRSIZ OLUYOR!..
KUYUMCU LEONARD'IN DÜKKÂNININ, OTELİN ARKA SOKAĞINDA OLDUĞUNU DUYMUŞTUM!
BU SIRADA...
AMA REKS... PEŞİNE TAKILIRSAK FANTOM AMCA BİZE KIZAR...
ÇOK HEYECANLI OLACAK TOM... HEM FANTOM AMCA'YA YARDIM ETMEMİZ GEREKEBİLİR.
AMMA DA İNATÇISIN HA.!.
AYNI ANDA KUYUMCU LEONARD'IN DÜKKÂNINDA...
ALETLER YANINDA MI?
TABİİ.!.

KAPIYI AÇIN-CAYA KADAR BEKÇİ GELME-SE BARİ !..
KIZLAR BALKON KAPISININ CAMINI KESTİLER..
BU İŞLERDE ÇOK TECRÜBELİ OLDUKLARI BELLİYDİ...
İŞTE, OLDU..!
SKRRRR
ELMASLAR, ARTIK BİZİM SAYILIR !..

SANKİ KENDİ EVİMİZ GİBİ GİRDİK İÇERİ. LEONARD'IN VERDİĞİ BİLGİLER ÇOK İŞİMİZE YARADI..
APTAL HERİF BİZE HER ŞEYİ ANLATTI..
BİZİM MASUM KIZLAR OLDUĞUMUZU UNUTMA LİSA!..
ELMASLARIN BULUNDUĞU KASA İÇERDE!..
ŞU RUBENS TABLOSUNUN ALTINDA!
İŞTE NİHAYET AVUCUMUZDA!..
SSST... BİRİ GELİYOR...
MUTLAKA GECE BEKÇİSİDİR...
HEY... İÇERİDE KİM VAR?

GALIBA YANLIŞ DUYDUM... KİMSE YOK..!
AMA YİNE DE BİR BAKAYIM..!
BEKÇİ, KAPININ ARKASINDAKİ TEHLİKE- DEN HABERSİZ İÇERİ GİRDİ...
AMA BİRDEN...
ÇOK GÜZEL!
AH!
YAŞLI BEKÇİ BOYLU BOYUNCA UZANIVERDİ...
HAYDİ İŞİMİZE BA- KALIM ARTIK!
ÖNCE GİZLİ ALARMI KAPATALIM. SONRA DA ŞU DÜĞMEYE BASALIM!..
KLİK
BÖYLECE TABLONUN ARKA SINDAKİ KASA ORTAYA ÇIKTI.
LAMBAYI BURAYA TUT LİSA!

ŞİMDİ İŞİN EN ZOR YANI BAŞLI-YOR.!.
DALİDA'NIN USTA VE TEC-RÜBELİ PARMAKLARI KASANIN GİZLİ ŞİFRE-SİNİ ÇABUCAK BULDU...
... VE KASA AÇILDI...
KLİCK!
AYNI ANDA, DAMDA...
GECİKTİLER. ACABA BİR AKSİLİK Mİ OLDU ?
ELE GEÇİRDİĞİMİZ ŞU MASKELİ ADAM BENİ TEDİRGİN EDİYOR.!.
İŞTE ONLARDAN BİRİ.!.
HIRSIZ KIZ TEDİRGİN OLMAK-TA HAKLIYDI...

BU KEZ ONLARI GAFİL AVLAYACA-ĞIM!..
VİNÇLERİ DE VAR. ÇOK SİSTEMLİ ÇALI-ŞIYORLAR!..
BİR SIÇRAYIŞTA ONA ULAŞ-MALIYIM!..
İŞTE BÖYLE!...
NE OLUYOR?..
KIZILMASKE BİR PANTER GİBİ ATILDI...

FAKAT BEKLENMEYEN BİR TEKMEYİ DE ZOR SAVUŞTURDU...
UFF!
YILAN GİBİ ÇEVİK!..
TAMAM LİSA, VİNCİ YUKARI ÇEK..!
LİSA'YA NE OLDU, CEVAP VERMİYOR...
SİLAHINI HAZIRLA!
?

KIZILMASKE'NİN SABRI TAŞMIŞTI ARTIK...
SEN KADINLIK HUDUDUNU ÇOKTAN AŞTIN... VE BU YUMRUĞU HAKETTİN!
O... BURADA... SUZAN'I BAYILTTI...
KİM?
ŞU MASKELİ ADAM. JOHANNES'İN ELİNDEN NASIL KURTULDU BİLMEM AMA...
...BU KEZ İŞİ TAMAM!..
BLOP

SUSTURUCU TAKILMIS SILÂHTAN ATILAN KURŞUNLARDAN SADECE BİRİ HEDEFİNİ BULDU.
HEMEN KAÇALIM BURADAN!
BLOP
BLOP
KOLUMDAN YARALANDIM. KALKMALIYIM. KAÇMALARINA İZİN VEREMEM...
REKS'LE TOM DA OLANLARI GÖRMÜŞLERDİ... BİR SÜRE NE YAPACAKLARINI ŞAŞIRDILAR..
HIRSIZ MANKENLER KAÇIYOR. NE YAPACAĞIZ?..
FANTOM AMCA PEŞLERİNDE AMA YARALI...
ONA YARDIM ETMELİYİZ!..
ÖYLEYSE KIZLARI BİZ DURDURALIM.

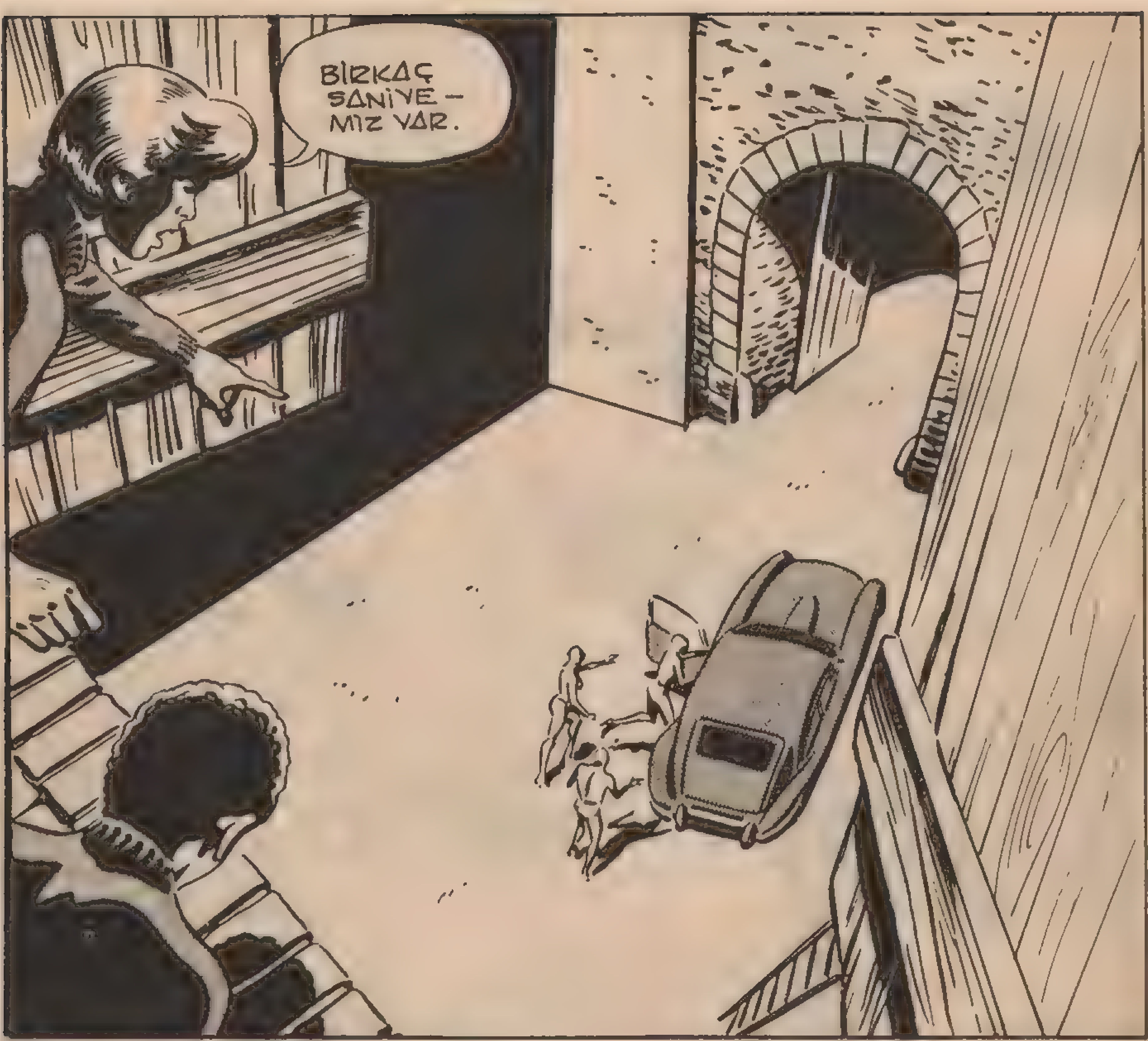
BİRKAÇ SANİYE-MİZ VAR.

GAZLA, DALİDA!

ÇOK GEÇ!.. KAÇIYORLAR!

REKS'LE TOM EN AKILLICA ŞEYİ YAPTILAR...
HAYDİ!
JAGUAR TAM HAREKET ETMEK ÜZEREYKEN...
YUKARDAN FIÇI VE BALYALAR İNMEYE BAŞLADI...
FLUOOF!
FREN... FREN YAP!..
SMACK!
MANKENLER PANİĞE KAPILMIŞLARDI...
DURUN! YOKSA ATEŞ EDERİM.!

OYUN BİTTİ BAYANLAR! ÇALDIĞINIZ ELMASLAR SİZE UĞUR GETİRMEDİ.
ÜÇ MANKEN KIZIN HIRSIZLIK SERÜVENLERİ BÖYLECE SONA BULDU. HÜCRELERİNİZ SİZİ BEKLİYOR!
FAKAT SEN KİMSİN? ELMASLARIN PEŞİNDEKİ BİR HAYDUT MU, YOKSA POLİS Mİ?
SİZİ POLİSE TESLİM EDECEĞİME GÖRE HIRSIZ OLMAM OLANAKSIZ, DEĞİL Mİ?
ERTESİ GÜN...
KOLUNUZ BİR HAFTAYA KADAR İYİLEŞİR BAYIM.
DR. MED. ADAM BOSCH-LINDEN.
TEŞEKKÜRLER DOKTOR!
İŞTE AMSTERDAM ÇOCUKLAR.
SANAT VE KÜLTÜRLE DOLU BİR ŞEHİR.
...VE SERÜVENLE DOLU FANTOM AMCA!..

kayanın lâneti
KIZILMASKE
Yeni Macera

DAHA ÇOK YOLUMUZ VAR MI SEVGİLİM?..
KARTAL YUVASINA MI?.. YARIM SAAT SONRA ORADAYIZ DİANA.!.

KARTAL YUVASINI UZUN BİR ARADAN SONRA TEKRAR GÖRECEĞİM İÇİN ÖYLE MUTLUYUM Kİ!
BÜYÜKANNELERİNDEN KAÇI O YUVAYI ZİYARET ETTİ ACABA?
ORASI KAÇ YILDAN BERİ SİZİN?
İLK FANTOM'DAN BERİ! AŞAĞI YUKARI BEŞ YÜZ YIL..!
O ÖYKÜYÜ ÇOK SEVİYORUM. BİR KEZ DAHA ANLATSANA..
OLUR... AMA DAHA ÖNCE ARABANIN TENTESİNİ ÇEKELİM. HAVA BULUTLANDI, YAĞMUR YAĞACAK...
KRİSTOF KOLOMB, 1492 YILINDA, YENİ ÜLKELER BULABİLMEK AMACIYLA BATIYA DOĞRU YELKEN AÇMIŞTI...
TAYFALARDAN BİRİ DE İLK FANTOM'DU DEĞİL Mİ?
HAYIR... KİT İLK FANTOM'UN BABASIYDI...

"1492 YILININ SONLARINA DOĞRU KRİSTOF KOLOMB, BİR ADAYA AYAK BASTI..."
BU ADAYA, İSPANYA KRALİ ADINA EL KOYUYORUM.
"ADA, BU GÜNKÜ ADIYLA HAİTİ İDİ... KİT ORADA YERLİ BİR GENÇLE ARKADAŞ OLDU..."
BENİM ADIM, KİT...
BENİMKİ DE CARİBO...
"1493 YILININ OCAK AYINDA KRİSTOF KOLOMB, ADADAN AYRILDI. KİT İSE BİRKAÇ TAYFAYLA ORADA KALMIŞTI..."
SEN NİÇİN GEMİYLE GİTMİYORSUN?
ONLAR, BATIDA ALTIN ŞEHİRLER BULUNDUĞUNA İNANIYORLAR OYSA BU ŞEHİRLERİ BİZ BULACAĞIZ.
"ARADAN BİRKAÇ HAFTA GEÇMİŞTİ. KİT VE CARİBO, ÇEVREYİ İNCELEMEK İÇİN YELKEN AÇTILAR..."
BATIYA DOĞRU GİDELİM CARİBO!
" GÜNLER SÜREN BİR YOLCULUKTAN SONRA NİHAYET KARA GÖRÜNMÜŞTÜ... GELDİKLERİ YER KUZEY AMERİKA İDİ... "
NEREDE BULUNUYORUZ ACABA CARİBO?
BİLMEM. BURALARA ŞİMDİYE DEK HİÇ GELMEDİM.
DEMEK ORAYA İLK AYAK BASAN BEYAZ ADAM, KİT OLDU!..
HAYIR. VİKİNGLER DAHA ÖNCE ORAYA ULAŞMIŞLARDI...

"KİT'İN SEYİR DEFTERİNDE BU YOLCULUK AYRINTILARIYLA YAZILI, AMA KISACA ANLATAYIM. KİT BU YOLCULUK SIRASINDA OLAĞANÜSTÜ ŞEYLER BULDU..."
KOCAMAN BİR ŞEHİR BU KİT...
EVET...ÇOK GÖRKEMLİ.. AMA BURADA ALTIN OLACAĞINI SANMIYORUM.
"KİT VE CARİBO, YOLLARINA DEVAM ETTİLER. MAYA UYGARLIĞININ KALINTILARINI BULDUKLARINDAN HABERLERİ YOKTU..."
"..VE BİR AKŞAM, GÜN BATIMINDA."
ŞURAYA BAK! KAYA BİÇİMİNDE ALTIN!
EVET... ALTIN...
"ASLINDA DİKDÖRTGEN BİÇİMİNDE BİR KAYA PARÇASNDI BU.. GÜNEŞİN IŞIKLARI ÜZERİNE VURUYOR, ALTINMIŞ GİBİ GÖRÜNÜYORDU.."
BASİT BİR KAYA PARÇASIYMIŞ..
DOĞRU... YALNIZ DİKKATLİ OLALIM CARİBO. ÇEVREMİZ TEHLİKELERLE DOLU OLABİLİR..
"KİT HAKLIYDI. BİRDEN ÇEVRELERİNİ VAHŞİ YERLİLER SARDI..."
KAÇIN!
PANG!
SENİN ALEV SAÇAN ÇUBUK ONLARI ÜRKÜTTÜ..
GERİ DÖNEBİLİRLER. KAYANIN ÜSTÜNE ÇIKALIM ORADA GÜVENCEDE OLURUZ...

"O ZAMANLAR ASANSÖR HENÜZ YAPILMAMIŞTI. KAYAYA TIRMANMAKTA HAYLI ZORLUK ÇEKTİLER."
KAYANIN DORUĞU DÜMDÜZ. ALTIN FİLÂN DA YOK...
TIPKI BİR KARTAL YUVASINA BENZİYOR... BU KAYA BUNDAN SONRA SENİN SAYILIR...
"YERLİLER TEKRAR GELDİLER. FAKAT HİÇ BİR ŞEY YAPAMADAN GERİ DÖNDÜLER..."
BOOOM!
"BÖYLECE ÇEŞİTLİ SÖYLENTİLER BİRER EFSANE GİBİ YAYILDI.."
BU KAYADA KÖTÜ RUHLAR BARINIYOR..
"ARADAN UZUN YILLAR GEÇTİ... KİT EVLENDİ VE BİR OĞLU OLDU. KARTAL YUVASINI SIK SIK GÖRMEYE GELİYORDU..."
KARTAL YUVASI'NIN ÖYKÜSÜNÜ BİR DAHA ANLATIR MISIN BABA?..
EVET. GİDELİM HEMEN!
PEKİ... ANLAŞILAN BU ÖYKÜYÜ ÇOK SEVİYORSUN.
"BABA OĞUL, YILLARCA BERABER YOLCULUKLARA ÇIKTILAR..."
BENİM SON YOLCULUĞUM BU... YAŞLANDIM ARTIK EVLÂT...
"GERÇEKTEN DE, BU KİT'İN SON YOLCULUĞU OLDU. BİRKAÇ GÜN SONRA KORSANLARIN SALDIRISINA UĞRADILAR..."

"KİT'İN OĞLU BAŞINA İNEN BİR DARBEYLE DENİZE YUVARLANIRKEN BABASININ ÖLDÜRÜLDÜĞÜNÜ DE GÖRDÜ..."
AH!..
"GEMİDEN TEK KURTULAN DA O OLDU VE GÜÇLÜKLE BENGALİ KIYILARINA ULAŞTI..."
"ONU PİGMELER BULDU. TEDAVİ ETTİLER VE BÜYÜK DOSTLUK GÖSTERDİLER..."
"BİR GÜN, KIYIYA VURMUŞ BİR KORSAN CESEDİNE RASTLADI..."
ONU TANIDIM. BABAMI ÖLDÜREN KORSAN BU!..
AKBABALAR İŞİNİ BİTİRİNCE, KAFATASINI BANA GETİRİN...
KAFATASINI NE YAPACAKSIN? BÜYÜ MÜ?
"BİRKAÇ GÜN SONRA KAFATASINI ELİNE ALARAK FANTOM SOYUNUN KUTSAL YEMİNİNİ ETTİ..."
BÜTÜN ÖMRÜMCE HAYDUTLARLA, KÖTÜLERLE ÇARPIŞACAĞIMA YEMİN EDİYORUM. OĞULLARIM VE ONLARIN OĞULLARI DA BENİM YOLUMU İZLEYECEK!

"BÖYLECE KİT'İN OĞLU İLK FANTOM OLDU... KAFATASI MAĞARASI VE ORMAN DA ONUN YUVASI, BARINAĞIYDI ARTIK...
BİR GÜN AMERİKA'YA GİDİP, BABAMIN BULDUĞU KARTAL YUVASI'NI ZİYARET EDECEĞİM...
"BİRİNCİ FANTOM ORAYA GİDEMEDİ. AMA OĞLUNA HER ŞEYİ ANLATTI..."
NEREDE BU KARTAL YUVASI BABA?..
ÇOK UZAKLARDA OKYANUSUN ÖTESİNDE, AMERİKA'DA...
"BÖYLECE ANCAK İKİNCİ FANTOM, KARTAL YUVASI'NA GİDEBİLDİ..."
TIPKI BABAMIN ANLATTIĞI GİBİ...
VE O GÜNDEN SONRA DA BÜTÜN FANTOMLAR KARTAL YUVASI'NI SIK SIK ZİYARET ETTİLER DİANA...
HAVA İYİCE KARARDI. SANIRIM KAYANIN ALTIN GİBİ PARILDAYIŞINI GÖREMEYECEĞİZ.
EVET... AYRICA BÖYLE BİR HAVADA YOLCULUK DA HAYLİ ZOR...
BİRKAÇ DAKİKA SONRA...
HAVA İYİCE BOZDU. BARINACAK BİR YER BULMAMIZ GEREK.!.
AZ İLERDE...
ÇOK KORKUNÇ GÖRÜNÜŞLÜ BİR YER, BURASI...!
SANKİ HAYALETLERLE DOLU, TERK EDİLMİŞ BİR KENT...
DRY GULCH

BURALARDA BİR ZAMANLAR GÜMÜŞ MADENİ VARDI. SONRA MADEN TÜKENDİ. HALK BAŞKA YERLERE GÖÇ ETTİ...
LÜKS BİR OTEL SAYILMAZ, AMA YİNE DE BİZİ BİR SÜRE BARINDIRA-BİLİR...
OOOHHHH!
KORKMA... SADECE YA-RASALAR...
FAKAT...
BURADA ISINIR VE GECEYİ GEÇİRİRİZ...
SANKİ BİZİ GÖZETLEYEN-LER VAR...
BEN ARABADAN VALİZİ ÇIKARAYIM. SEN DE ŞÖMİNEYİ YAK, DİANA...

BİRKAÇ SANİYE SONRA...
BU İŞ TAMAM!
TANRIM...O DA NE?.. OOH!..
İMDAAT!..
DIANA!
NE VAR? NE OLDU ?
OH! ÇOK KORKUNÇ! BİR KIZILDERİLİ GÖR-DÜM. KAPIDAN BAK-TI VE KAYBOLDU...
BEN KİMSEYE RASTLAMADIM. ÇEVREYİ İYİCE GÖZDEN GEÇİ-RELİM!..
FAKAT...
HER YERİ ARADIK, KİMSEYİ BULAMADIK DIANA...
AMA, BEN ONU GÖRDÜM...

SIKINTILI BİR GECE ...BELKİ DE ŞÖMİNENİN DUVARA VURAN GÖLGESİNİ BİR İNSAN SANMIŞ OLABİLİRSİN.
BELKİ DE HAKLISIN...
KIZILDERİLİYİ UNUT. BİR AN ÖNCE UYUMAMIZ GEREK. ÇOK YORGUNUZ.
DİANA KORKAK DEĞİLDİR AMA, BU GECE SİNİRLİ NEDENSE...UYURSA SİNİRLERİ YATIŞIR BELKİ...
BİR SAAT SONRA.
ONLARI KORKUTUP KAÇIRAMADIK...
KIZ KORKTU AMA, YANINDAKİ ADAM HİÇ ALDIRMADI!..
KÖPEK UYANIRSA KOKUMUZU ALABİLİR...
EVET... BIRAKALIM UYUSUNLAR. YARIN ÇEKİP GİDERLER!
ERTESİ SABAH...
BUGÜN HAVA GÜZEL... GÜNEŞLİ VE AÇIK...
DÜN AKŞAMKİ KÖTÜ HAVA SİNİRLERİMİ ÇOK BOZMUŞTU...

DÜN GECEYİ UNUT... AZ SONRA KARTAL YUVASI'NDA OLACAĞIZ...
AZ ÖTEDE...
İŞTE KARTAL YUVASI, NİHAYET GÖRÜNDÜ.
ŞURAYA BAK! BİRİ GELİYOR...
BURANIN KÖYLÜLERİNDEN BİRİ OLMALI...
TANRIM! BİR PUMA..!.
AAAH..!

DİREKSİYONA SEN GEÇ DİANA... BEN ATLIYORUM!
SİLÂHIMI KULLA-NAMAM! ÇOCUĞU VURABİLİRİM...
ORMANDA: "KIZILMASKE ZOR DURUMDA OLANLARIN YARDIMINA GÖZÜNÜ KIRPMADAN KOŞAR" DERLER...
YARALI DEĞİLSİN YA SEVGİLİM?..
HAYIR... ÇOCUĞA DA BİR ŞEY OLMAMIŞ...!

BAŞINI VURUP BAYILMIŞ SADECE..
NEYSE Kİ HAFİF ATLAT-MIŞ...
BU İŞ HAYLİ GARİP. VAHŞİ BİR PUMA DEĞİL BU..!
NASIL ANLADIN ?
BOYNUNDA TASMA VAR. TAS-MALI BİR PUMA GÖRDÜN MÜ HİÇ ?
BİR ŞEY Mİ BULDUN ?
EVET... PUMAYI BURADA SALINER-MİŞLER..!
BİRİ, BU ÇOCUĞU ÖLDÜRMEK İÇİN TUZAK KURMUŞ...
PEKİ AMA NEDEN ?
NEDENİNİ SONRA ARAŞTI-RIRIZ. ÖNCE ÇOCUĞUN YARALARINI SARALIM...
AZ SONRA...
ONU KARTAL YUVASINA MI GÖTÜRECEĞİZ..?
EVET... BURALARDA BİR ŞEYLER DÖNÜYOR. ÇOCUĞUN BU KONUDA BİLDİKLERİ VAR-DIR BELKİ.

KARTAL YUVASİNİN GİZLİ GİRİŞİNDE...
ASANSÖR HEPİMİZİ ALMAZ...
ÖNCE BİZ ÇIKALIM, SONRA DA ŞEYTAN'LA SEN GELİRSİN...
NASIL İSTERSEN.
KAYANIN İÇİN-DE BİR ASANSÖR BULUNDUĞUNU KİM TAHMİN EDEBİLİR?
BİRKAÇ DAKİKA SONRA...
ÇOCUK NEREDE?
İÇERDE YATIYOR. HALÂ KEN-DİNE GELE-MEDİ...
BU DA NE? KAR-TAL YUVASI'NIN DÜZLÜĞÜNDE ROKET-LER VAR... ÖNCE ŞU ÇOCUKLA İLGİLE-NELİM HELE...
BU GİYSİLER-DEN KURTULUNCA, KENDİMİ DAHA RAHAT HİSSE-DİYORUM...
İLK YARDIM ÇANTASI BURADA SEVGİ-LİM...

Devamı Gelecek Sayıda

Bilmece Bildirmece

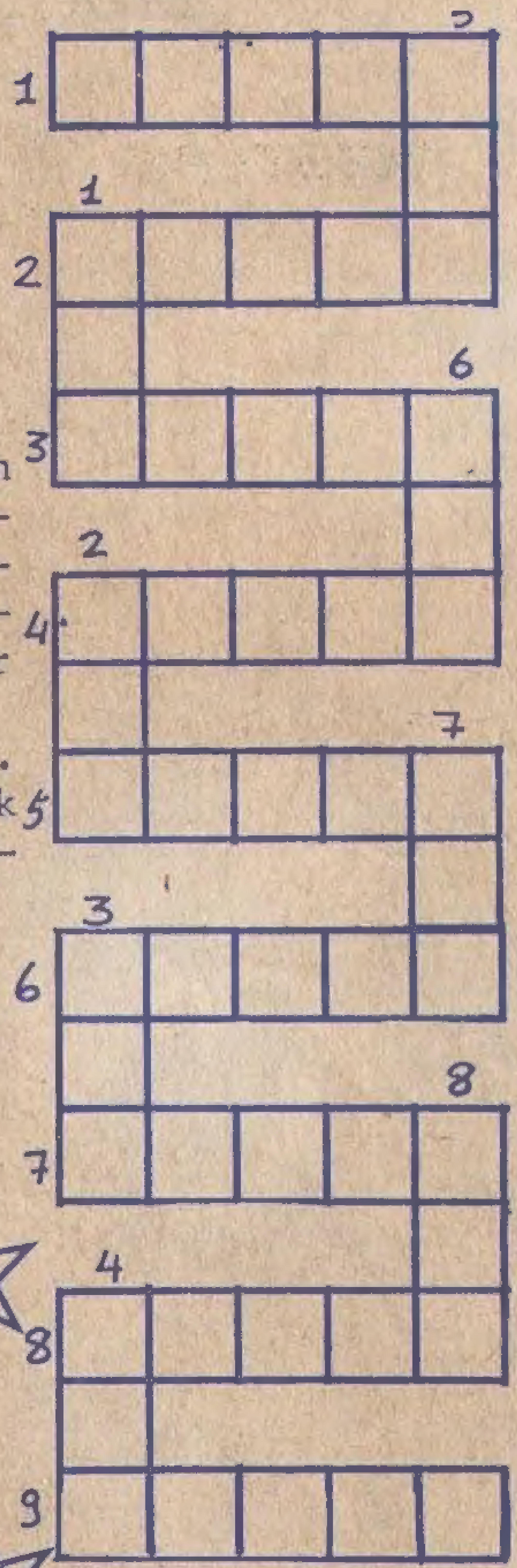

SOLDAN SAĞA: 1-Kainat. 2-Gövdesi kalın uzun ömürlü bir ağaç. 3-Erkek adı. 4-Suni. 5-Tavuk, horoz gibi hayvanların yaşadığı yer. 6-Alıştırma, eğitim. 7-Evladın çocuğu. 8-Yazı araçlarından. 9-Bir yaz meyvesi.

YUKARIDAN ASAĞIYA: 1-Asya'da bir ülke. 2-Bir emir. 3-Lezzet. 4-Bitkinin toprak altındaki kısmı. 5-Bir meyve. 6-Tren yolu. 7-Gümüş tel. 8-Rutubet.

Duvara yansıyan gölgelerde 15 yanlış var... Bulabilir misiniz?

Geçen haftaki bilmecenin çözümü

	1	2	3	4	5	6	7	8	9	10	11
1					M	A	T				
2				S	A	N	A	T			
3			K	A	L	A	M	I	Ş		
4		Ş	A	K	A		İ	N	A	T	
5	Y	A	L	A	K		R	A	T	A	K
6	E	M	E	L				Z	O	K	A

WESTERN
JERiKO
No.1
HER KİTAP TAM BİR MACERA
yeni seri
Haftaya çıkıyor

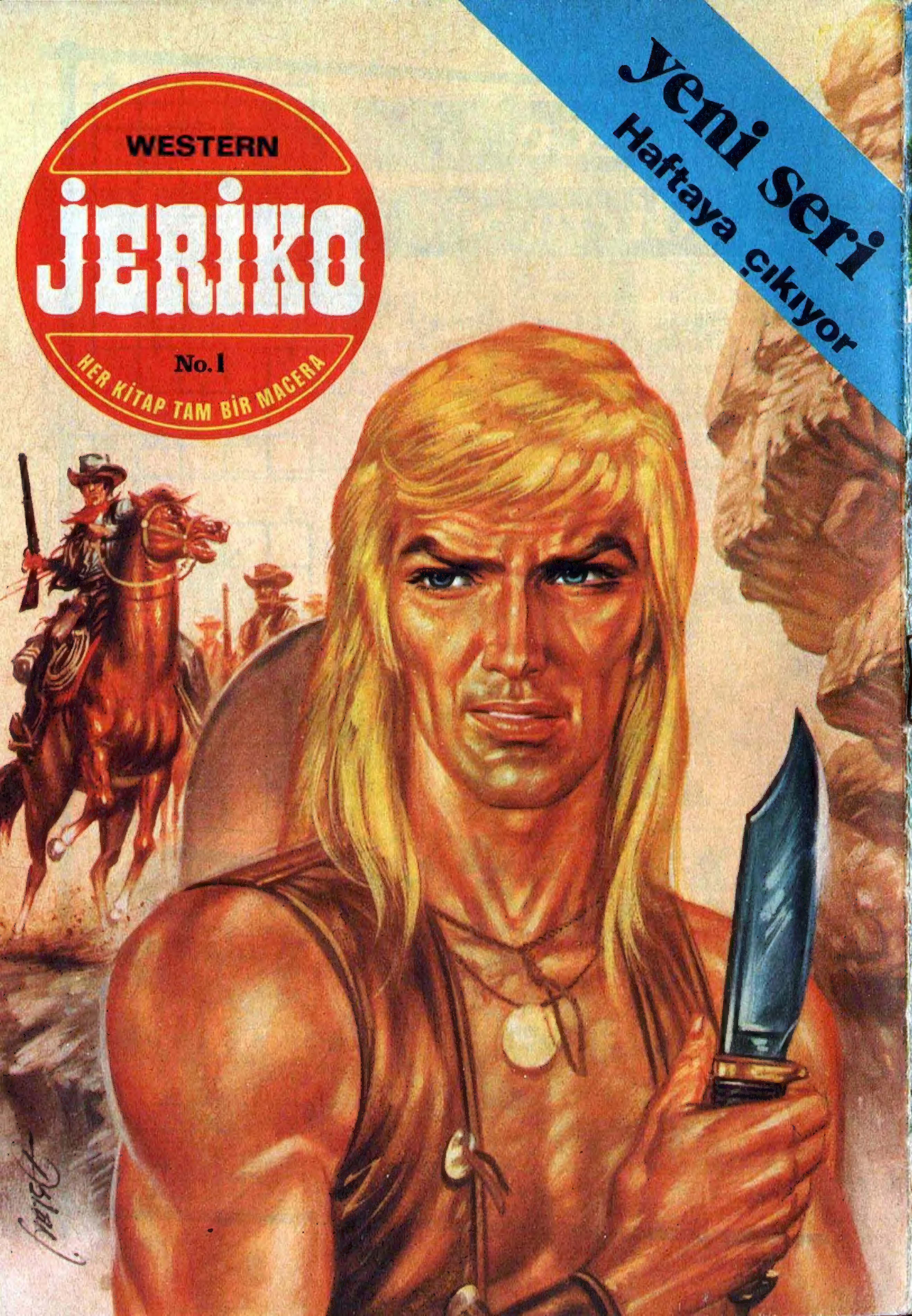
WESTERN
JERİKO
No.1
HER KİTAP TAM BİR MACERA
yeni seri
Haftaya çıkıyor

KIZILMASKE
Sayı:277
HAFTALIK GENÇLİK MECMUASI
5 LİRA
TAY YAYINLARI